



ASHRAM JOYTINAT

VARMABYANGAM



11-12 Luglio 2026

Il massaggio ayurvedico dei punti energetici

Il corso

Il corso è rivolto a chi possiede già le conoscenze base del massaggio ayurvedico e ai professionisti del settore.

Nella scienza ayurvedica il massaggio ha un ruolo fondamentale per il benessere psicofisico di ogni individuo. Nel nostro corpo si trovano numerosi centri di energia vitale chiamati Varma.

Varma significa segreto, un potere segreto che è racchiuso in alcuni punti anatomici vitali. Il punto Varma è situato dove si incontrano i vasi sanguigni, i nervi, i legamenti, i tendini, i muscoli e le ossa.

I punti Varma si identificano sentendo pulsazione o dolore quando si preme il punto. Anticamente l'arte Varma era applicata nel campo della guerra e della medicina. La stimolazione dei Varma fortifica i tessuti e l'energia di difesa.

La Varma terapia può trattare e prevenire mal di testa, dolore nelle giunture, dolore muscolare, fatica fisica, stress mentale, dolori del collo e disturbi autoimmuni.

Un weekend di corso intensivo presso l'Ashram Joytinat è suddiviso in lezioni teoriche, approfondimenti e pratica manuale.

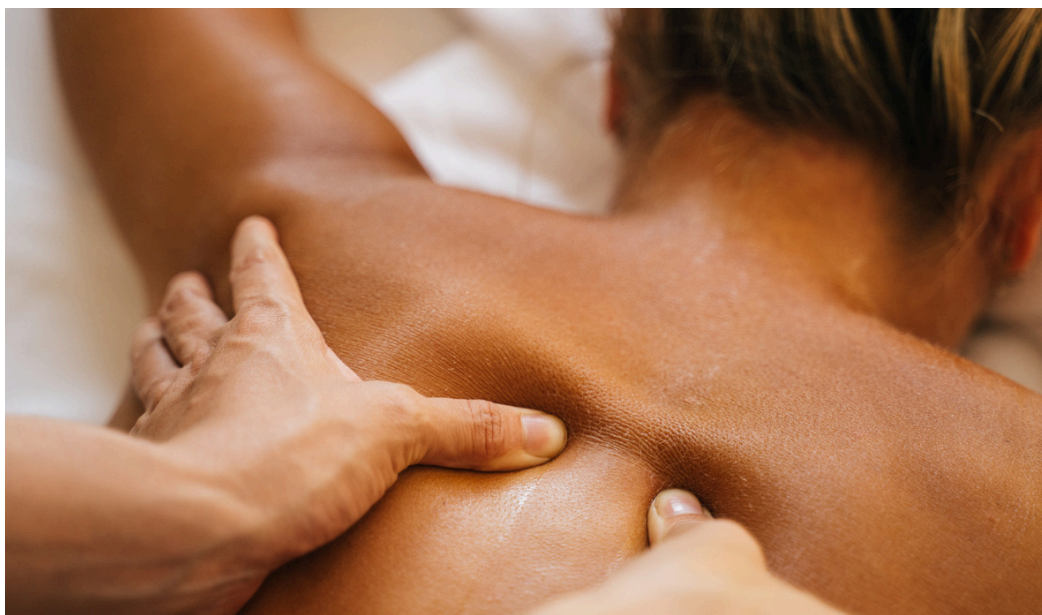

Argomenti

Teoria

- Introduzione all'Ayurveda
- Principi e filosofia dello stile di vita quotidiano secondo l'Ayurveda
- I fondamenti principali delle Tecniche di Varma Abyangam

Pratica

- Manipolazione dei vari punti energetici

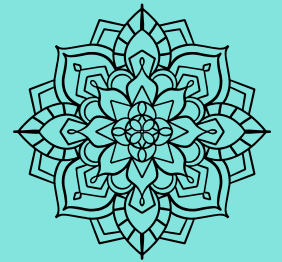

Programma

Sabato

07.15 Yoga Asana, Pranayama, canto dei Mantra,

Pooja

09.00 Colazione

10.00 - 13.00 Lezione

13.00 Pranzo vegetariano

15.00 - 18.00 Lezione

20.00 Cena vegetariana

Domenica

07.15 Yoga Asana, Pranayama, canto dei Mantra,

Pooja

09.00 Colazione

10.00 - 13.00 Lezione

13.00 Pranzo vegetariano

15.00 - 18.00 Lezione

18.30 Conclusione del seminario e consegna degli attestati di partecipazione

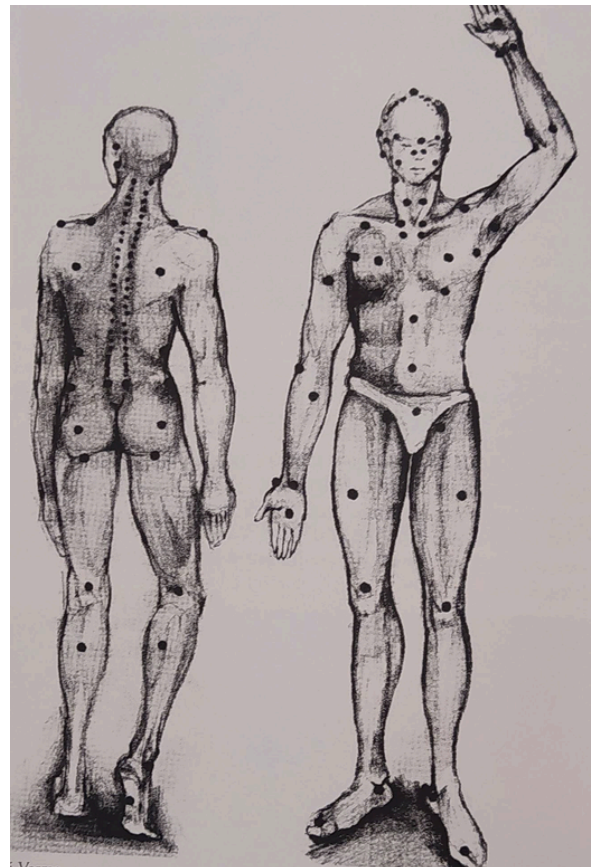

COSTO

€ 420,00 Pacchetto con seminario come da programma, vitto e alloggio per una notte

€ 370,00 Pacchetto solo seminario in presenza e on line (senza vitto e alloggio).

Per la conferma della prenotazione è necessario versare una caparra di € 70,00 da inviare tramite bonifico bancario anticipato (la vostra partecipazione viene confermata a seguito della ricezione della caparra).

Le stanze sono in condivisione, per riservare la stanza ad uso singolo è richiesto un supplemento di 30,00 € giornaliera.

Il costo del pernottato al di fuori del pacchetto ha un prezzo di listino di € 70,00 a persona giornaliera, per i corsisti è prevista una quota ridotta pari a € 60,00 (solo alloggio).

Il costo del pasto è di € 15,00, la quota per i corsisti è di € 12,00.

Non sono previste variazioni di prezzo in caso di modifiche di arrivo o di partenza rispetto al pacchetto proposto.

Prenotazione e iscrizione:

Per la prenotazione è necessario inviare una mail ad ashram@joytinat.it indicando:

- il nome e la data dell'evento/attività;
- nome e cognome del partecipante;
- indirizzo completo;
- codice fiscale;
- numero di telefono;
- eventuale richiesta di pick-up.

Il versamento della caparra dovrà essere effettuato solo dopo la conferma della disponibilità del posto da parte della segreteria, secondo le modalità indicate.

L'iscrizione è confermata dopo la ricezione del pagamento anticipato della caparra da versare tramite bonifico bancario.

In caso di recesso, se non concordato preventivamente con l'organizzazione, l'acconto verrà trattenuto.

PAGAMENTO:

N. B. : LE CAPARRE VANNO EFFETTUATE SU 2 IBAN DIFFERENTI

CAPARRA PACCHETTO 1 SEMINARIO CON SOGGIORNO* : € 70,00 alle seguenti coordinate bancarie:

JOYTINAT ASHRAM DI JOYTHIMAYANANDA UMAHAR

BANCA INTESA SANPAOLO

IBAN: IT81A0306937330100000001044

CAUSALE: CAPARRA SOGGIORNO **VARMABYANGAM**, NOME E COGNOME, DATA

CAPARRA PACCHETTO 2 SEMINARIO IN PRESENZA/ON LINE* : € 70,00 alle seguenti coordinate bancarie:

ASHRAM JOYTINAT SAS DI UMAHAR JOYTHIMAYANANDA E C.

BANCA INTESA SANPAOLO

IBAN: IT45X0306937330100000001699

CAUSALE: CAPARRA **VARMABYANGAM**, NOME E COGNOME, DATA

SALDO: va versato in sede il primo giorno SEMINARIO, tramite carta di credito o contanti.

ATTENZIONE: per effettuare tutto il pagamento tramite bonifico chiedere alla segreteria.

Vi chiediamo di fare molta attenzione agli iban perchè sono diversi, a chi effettuerà il pagamento erroneamente nello stesso iban verranno addebitate le spese bancarie per il trasferimento dell'importo dall'iban errato.

Cose da portare:

Abbigliamento di colore chiaro preferibilmente bianco per le pratiche in aula (sobrio e adatto ad un luogo spirituale). Tappetino Yoga per la pratica personale ed un cuscino quando necessario.

Un quaderno e una penna per gli appunti.

Alloggio:

La struttura fornisce il corredo letto e gli asciugamani. Abbiamo a disposizione 9 camere (doppie o triple) provviste di bagno. Il soggiorno in Ashram implica la collaborazione nel mantenere pulito ed in ordine ogni spazio; essendo una comunità c'è bisogno dell'aiuto da parte di tutti.

Le stanze sono in condivisione per non precludere a nessuno la possibilità di partecipare al ritiro.

In reception e in camera troverete una brochure con delle informazioni utili e delle linee guida riguardanti il soggiorno in Ashram.

Come raggiungerci:

TRENO: arrivando alla **stazione di Senigallia**, è possibile richiedere il pick-up con un nostro mezzo.

PICK-UP: si può prenotare **dalle ore 8:30 alle ore 19:30**

Per arrivi **fuori dall'orario indicato potete usufruire del servizio TAXI** chiamando in autonomia (071.64946).

La prenotazione del pick-up va richiesta al momento dell'iscrizione, se non viene richiesto il trasferimento l'arrivo in struttura è sottinteso con mezzo proprio.

Gli orari di arrivo e partenza vanno comunicati tassativamente entro il weekend che precede l'inizio dell'attività.

Costo della navetta (quando possibile): € 20,00 andata e € 20,00 ritorno condivisibile, il viaggio viene raggruppato in un **unico orario insieme gli altri partecipanti**.

AUTO: dall'autostrada prendere l'uscita a 'Senigallia', alla rotonda proseguire verso Corinaldo (come da indicazioni stradali disponibili dall'uscita dell'autostrada), arrivati al cartello comunale di Corinaldo proseguire fino all'indicazione PIANELLO, quindi svoltare a sinistra. Imboccata questa strada si prosegue per circa 1 Km fino a trovare sulla vostra sinistra una chiesetta gialla. A questo punto svoltare a destra e percorrere la strada in salita fino in cima, dove sulla destra troverete un cartello su sfondo bianco 'ASHRAM'. Eventualmente chiamare i recapiti telefonici per assistenza.

Parcheggio degli ospiti: si trova a destra del viale di entrata, dopo lo scarico dei bagagli vi chiediamo gentilmente di spostare il vostro mezzo poichè lo staff ha necessità di muoversi durante la giornata per la gestione delle attività ordinarie e di carico/scarico per la struttura.

AUTOBUS: le consultazioni degli orari vanno fatte in autonomia, la fermata a Corinaldo è presso il supermercato Coal, poi verremo a prendervi in auto alla fermata.

AEROPORTO DI ANCONA: e' possibile prenotare il pick-up dall'aeroporto di Ancona entro gli orari stabiliti, verrà richiesto un costo di € € 60,00 per l'arrivo, ed € 60,00 per la partenza.

